

PROYECTO RAPALA

DURACIÓN : JUNIO-SEPTIEMBRE



Gestión administrativa
en cofradía
de pescadores



Dependiente/a
de pescadería



Emprendeduría en el
área pesquera

LOS CURSOS SEMIPRESENCIALES: JUNIO-JULIO

■ "Gestión administrativa en Cofradías de Pescadores“:

- 50 horas (1 día a la semana presencial por la tarde) jueves de 16 a 18 horas.
- 20 de mayo hasta el 21 de junio - las fechas se pueden modificar. **4 semanas**
- Para personas ocupadas, especialmente trabajadores/as de las Cofradías
- **¿Dónde?** Centro ciudadanos de las Madres/Vértice



■ "Emprendeduría en el área pesquera“:

- 30 horas (10 horas a la semana) **8 días**
- 2 Ediciones:
 - 17 de junio hasta el 26 de junio
 - 15 de julio hasta el 24 de julio
- Desempleados/as / emprendedores/as



LOS CURSOS SEMIPRESENCIALES: JUNIO-JULIO

■ "Dependiente/a de pescadería"

- ¿Dónde? En el Sur
- son 50 horas
- Duración: 2 semanas presenciales (L-V)
- Dos ediciones:
 - 3 de junio hasta el 14 de junio
 - 1 de julio hasta el 12 de julio.
- Desempleados/as o emprendedores/as



PARA LOS TRES CURSOS

■ BECA DE TRANSPORTE

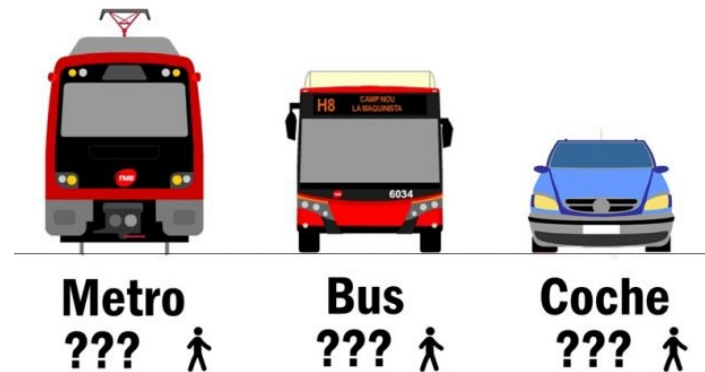

■ MATERIAL



PROYECTOS FUNDACIÓN BIODIVERSIDAD

RED ANAGOS

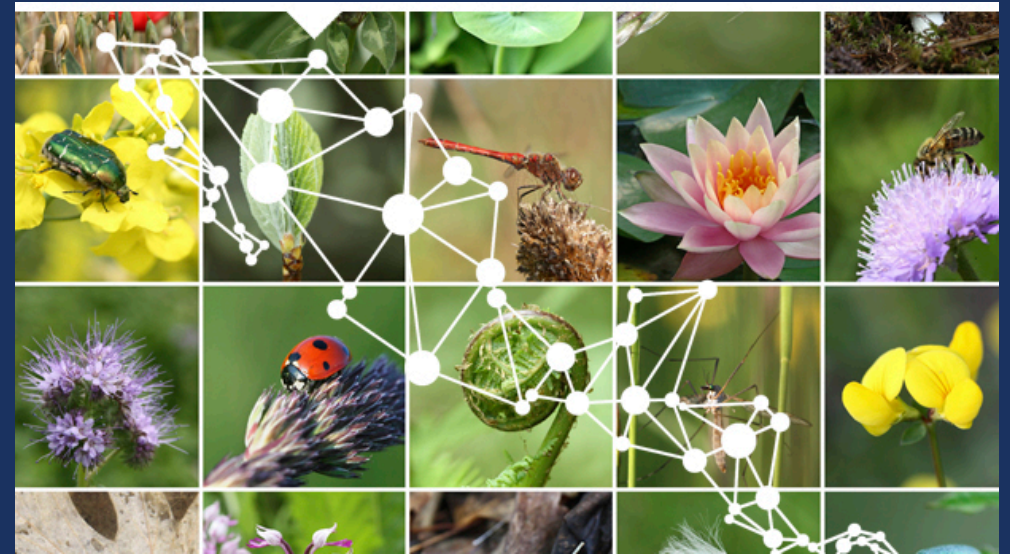

PROYECTOS CLAVE:



MINISTERIO
PARA LA TRANSICIÓN ECOLÓGICA

PROGRAMA
**emplea
verde**



Unión Europea
Fondo Social Europeo
El FSE invierte en tu futuro



1. JARCIA 2.0
2. YOEMPRENDO AZUL



JARCIA 2.0: PARA DESEMPLEADOS



- **OBJETIVO:** facilitar un puesto de trabajo en empresas de los sectores generadores de Empleo Azul.
- **¿CÓMO SE LOGRARÁ?** A través de cursos online y presenciales relacionados con el Empleo Azul teniendo un enfoque de sostenibilidad.
- **¿QUÉ SE BUSCA?** Personas desempleadas que hayan visto en la Economía Azul una oportunidad de inserción laboral.
- **FORMACIÓN:**
 - ✓ **Gestión Ambiental del Producto (Curso de formación presencial de 40h). Mayo-Junio.**
 - ✓ **Contaminación Marina (Curso presencial de 40h). Junio-Julio.**
 - ✓ **Legislación Ambiental (Curso online de 50h). Junio-October.**
 - ✓ **Agenda 21 – Herramientas sostenibilidad (Curso online 50h). Junio-Oct**



YO EMPRENDO AZUL



- **OBJETIVO:** Poner en marcha la creación de empresas dentro de la Economía Azul.
- **¿CÓMO SE LOGRARÁ?** A través de asesoramiento presencial (o por teléfono o por skype) relacionados con la Economía Azul y el Emprendimiento.
- **¿QUÉ SE BUSCA?** Personas con ideas y dispuestas a crear su propia empresa en relación a la Economía Azul.
- **ACCIONES**

✓ **Entrena Azul** (Asesoramiento presencial de 250h). Mayo– Octubre

7 sesiones por
persona

✓ **Mentoring Azul** (Asesoramiento presencial de 200h). Julio – Octubre

6 sesiones por persona



PERFIL DE USUARIOS

-Desempleados

-Trabajadores por cuenta ajena

-Trabajadores por cuenta propia:

- Empresas pertenecientes a sectores distintos del mar.
- Empresas recién creadas, cuya actividad esta relacionada con el mar.

MEDIOS DE CONTACTO



922-92-60-69 / 678818071



Jarcia 2.0 y Yoemprendo Azul:
proyectosbiodiversidad.canarias@gmail.com



Proyecto Rapala:
proyectorapala@gmail.com